La casa de las palabras

Instituto Caro y Cuervo

¿QUÉ CASTIGOS ESCOLARES SE APLICARON EN COLOMBIA?

¡Veamos algunos castigos escolares!

En Guaca, Santander, y en Silvia, Cauca, se ponía a los castigados a dar vueltas

Contenidos:

http://alec.caroycuervo.gov.co/alec/

www.caroycuervo.gov.co

La casa de las palabras

Instituto Caro y Cuervo

¿QUÉ CASTIGOS ESCOLARES SE APLICARON EN COLOMBIA?

¡Veamos algunos castigos escolares!

El brinco de sapo se practicaba en San Vicente del Caguán, Caquetá

Contenidos:

http://alec.caroycuervo.gov.co/alec/

www.caroycuervo.gov.co

La casa de las palabras

Instituto Caro y Cuervo

¿QUÉ CASTIGOS ESCOLARES SE APLICARON EN COLOMBIA?

¡Veamos algunos castigos escolares!

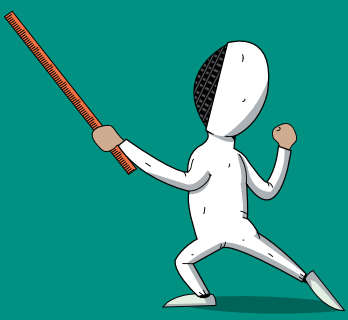

En gran parte del país se castigaba golpeando la mano con una regla

Contenidos:

http://alec.caroycuervo.gov.co/alec/

www.caroycuervo.gov.co